MIASTO
Modernizacja sali sesyjnej
strona 3

MIASTO
Jest pozwolenie na budowę hali!
strona 5

MIASTO
„Ja w Internecie" - bezpłatne szkolenia
strona 6

CRK
Kolejny etap ORE
strona 7

OSTRÓW informator miejski

NR 2 (37), LUTY 2019 ISSN 2450-8128 MIESIĘCZNIK BEZPŁATNY



ANTYSMOGOWY DRON W AKCJI

18 i 19 lutego nad ostrowskimi kominami pojawił się dron, który analizował skład chemiczny dymu wydobywającego się z domów na osiedlu Pruślin oraz Parcele Zacharzewskie. Wszystko za sprawą testów, które wraz z gliwicka firmą Flytronic przeprowadziła ostrowska straż miejska oraz Wydział Gospodarki Komunalnej i Ochrony Środowiska Urzędu Miejskiego. Sprzęt jest niezwykle precyzyjny i szybko wskazał posesję, w której palono plastik.

strona 4

KOSZYKÓWKA
STAL Z PUCHAREM POLSKI!
strona 15

CRK
Projekt CRK w najlepszej trójce SMART CITY 2018
strona 8

OZC
Rozwój OZC
strona 12

CRK
Granty CRK - ruszył nabór
strona 8

Ponad 200 tys. zł na wsparcie seniorów

Po raz kolejny Ostrów Wielkopolski pozyskał środki zewnętrzne na funkcjonowanie dwóch działających na terenie Miasta ośrodków wsparcia dla seniorów - Dziennego Domu Senior+ oraz Klubu Senior+.

Dzięki funkcjonowaniu tych dwóch placówek duża grupa ostrowskich seniorów może aktywnie spędzać wolny czas. Z usług Dziennego Domu Senior+ korzysta obecnie czterdzieści osób nieaktywnych zawodowo w wieku 60+. Natomiast z różnorodnych zajęć proponowanych przez Klub Senior + korzysta średnio prawie 60 ostrowskich seniorów dziennie.



Klub Seniora jest niezwykle popularny wśród osób 60+.

- Niezmiernie cieszę się, że Ostrów Wielkopolski znalazł się na liście gmin dofinansowanych projektów w ramach ogłoszonego konkursu przez Ministerstwo Pracy, Rodziny i Polityki Społecznej. Otrzymaliśmy na rok 2019 dofinansowanie w wysokości 140 tys. zł dla Dziennego Domu Senior+ oraz 64 tys zł dla Klubu Senior+. To maksymalna kwota, jaką mogliśmy otrzymać w stosunku do kosztów całkowitych funkcjonowania tych placówek. Jednocześnie już dziś chcę zapewnić, że będziemy podejmować działania, aby tę ofertę polityki senioralnej systematycznie rozszerzać. Wszystko po to, aby naszym seniorom żyło się lepiej w naszym mieście - mówi **Beata Klimek**, prezydent Ostrowa Wielkopolskiego.

Koniec użytkowania wieczystego

O 75 procent bonifikaty w opłacie mogą ubiegać się mieszkańcy, którzy zdecydują się na przekształcenie użytkowania wieczystego gruntów zabudowanych na cele mieszkaniowe w prawo własności tych gruntów, stanowiących własność miasta. Przyjęta w 2018 roku ustawa przynosi koniec instytucji użytkowania wieczystego w Polsce.

Ustawa daje możliwość gminom udzielanie bonifikat z tytułu przekształcania gruntów zabudowanych na cele mieszkaniowe. Ostrów Wielkopolski z takiej możliwości skorzystał i mieszkańcy, którzy zdecydują się uiścić taką opłatę jednorazowo w roku przekształcenia mogą liczyć na bonifikatę w wysokości 75%. W drugim i trzecim roku uzyskanie bonifikaty będzie nadal możliwe, ale będzie ona wynosić już odpowiednio 65% i 55%.



Przyjęta bonifikata może obniżyć opłatę nawet o 75%.

- Postanowiliśmy uprościć system bonifikat w stosunku do projektu zaproponowanego przez radnych opozycji – wyjaśniał wiceprezydent **Mikołaj Kostka**. *– Nasz projekt przewiduje, że do budżetu Miasta z tytułu opłat wpłynie nieco ponad 2 mln zł, natomiast blisko 7 mln zł pozostanie w kieszeni mieszkańców.*

O hejcie z prezydentem

O tym czym jest hejt, skąd się bierze i jak sobie z nim radzić rozmawiała z młodzieżą szkolną prezydent Beata Klimek. Spotkania kierowane były do uczniów klas gimnazjalnych oraz klas ósmych szkół podstawowych.

Śmierć prezydenta Gdańska, Pawła Adamowicza, sprawiła, że wiele osób poczuło się zagubionych i bezradnych wobec rozgrywających się wydarzeń. Jak się okazało hejt to ważny temat także dla młodych ludzi, którzy nie tylko dostrzegają ten problem, ale także traktują go jako nieodłączny element życia. Rozmawiano o tym, że w miejsce debaty czy polemiki pojawiają się treści, których autorzy kierują się nienawiścią i otwartą wrogością.



Ostrowska młodzież chętnie dzieliła się swoimi doświadczeniami i obserwacjami.

- Z rozmów z młodymi ludźmi wiem, że ten hejt towarzyszy im na co dzień - mówi prezydent **Beata Klimek**. - *Rozmawiają o tym problemie niezwykle dojrzale i potrafią diagnozować skąd się bierze. Zwrócili jednak także uwagę na to, że to co dla nich jest problemem, co dotyka ich wrażliwości, często przez dorosłych jest bagatelizowane jako problemy błahe. Dlatego tak ważne jest, aby rodzice rozmawiali z dziećmi o tym, co ich niepokoi i w porę reagowali. Byłam pod ogromnym wrażeniem życiowej mądrości naszych uczniów i otwartości, z jaką potrafili przedstawiać swoje argumenty, wątpliwości i doświadczenia. Rozmawialiśmy o sytuacjach, w których hejtu doświadczamy i próbowaliśmy odpowiedzieć sobie na pytanie, dlaczego jest obecny. Co powoduje, że ludzie potrafią się w ten sposób krzywdzić. Wnioski były różne, jednak najistotniejsze, że mogliśmy wymienić spostrzeżenia – że mogłam usłyszeć, jak ważna jest dla moich rozmówców godność osobista drugiego człowieka i szacunek do niego. To niezwykle pozytywny prognostyk na przyszłość.*

Michał Żabiński nowym Skarbnikiem Miejskim

Michał Żabiński został powołany na stanowisko Skarbnika Miejskiego. Do tej pory pełnił funkcję skarbnika Powiatu Średzkiego, a wcześniej był skarbnikiem Gminy Jarocin. Jest absolwentem finansów i bankowości oraz podyplomowych studiów na Akademii Liderów Samorządowych WSB w Poznaniu. Ukończył również studia podyplomowe z wyceny nieruchomości. Od blisko 15 lat jest specjalistą w zakresie kontroli spółek prawa handlowego, uprawniony do pracy w radach nadzorczych spółek Skarbu Państwa.

Swoją karierę zawodową w samorządzie rozpoczął w 2003 roku od pracy na stanowisku kierownika Referatu Planowania i Analiz Urzędu Miejskiego w Jarocinie, odpowiadając m.in. za opracowanie projektu, a także koordynowanie i nadzorowanie prac nad budżetem z uwzględnieniem bieżącej kontroli jego realizacji. Zdobyte doświadczenie wykorzystał w ponad 10-letniej pracy na stanowisku Skarbnika Gminy Jarocin, a także Skarbnika Powiatu Średzkiego. To ostatnie stanowisko pełnił od 2015 roku do chwili obecnej. W samorządzie pracował również jako naczelnik Wydziału Oświaty, Promocji i Spraw Społecznych Starostwa Powiatowego w Jarocinie i Prezes Zarządu Jarocińskiego Funduszu Poręczeń Kredytowych sp. z o.o.

Na przestrzeni ostatnich kilkunastu lat pracował także w Radach Nadzorczych samorządowych spółek.

Ma 42 lata. Interesuje się problematyką stabilności i bezpieczeństwa środków pieniężnych w kontekście planowania dochodów i wydatków jednostek sektora finansów publicznych, realizacją procedur w zakresie budżetu jednostek samorządu terytorialnego, rolą samorządów terytorialnych w absorpcji funduszy europejskich i społeczno-gospodarczym rozwoju regionów, a także historią najnowszą ze szczególnym uwzględnieniem Powstania Wielkopolskiego.

Na stanowisku Skarbnika Miejskiego zastąpił **Danutę Czajkę**, która 25 stycznia 2019 roku przeszła na emeryturę.

POWSTAJE CENTRUM AKTYWNOŚCI LOKALNEJ

Budynek w sąsiedztwie ostrowskiego Urzędu Miejskiego, w którym jeszcze do niedawna odbywały się sesje Rady Miejskiej, a swą siedzibę miał jeden z banków, zamieniany zostaje w nowoczesne Ostrowskie Centrum Aktywności Lokalnej. Trwają tam intensywne prace remontowe.

Wnętrze budynku tworzone jest niemal od podstaw. Wyburzone zostały ścianki działowe, zdemontowano starą instalację elektryczną i betonowe schody. Budynek czeka teraz demontaż dachu.

- Obecnie trwają tu intensywne prace rozbiórkowe – z budynku wyjechało już ponad 200 ton przeróżnych odpadów i gruzu. W pierwszej kolejności wykonywana zostanie termomodernizacja budynku – wymienione będą okna i drzwi, ocieplone ściany zewnętrzne i dach, którego demontaż ruszył w ubiegłym tygodniu. Na budynku umieszczone zostaną również panele fotowoltaiczne – wymienia **Beata Klimek**, prezydent Ostrowa Wielkopolskiego.

Wykonawca tej inwestycji jest firma MAL-BUD. Całkowity koszt prac to blisko 3,5 mln zł.

- Z tym wykonawcą współpracowaliśmy w ostatnim czasie już kilkukrotnie i z efektów tej współpracy jesteśmy bardzo zadowoleni. MAL-BUD odpowiedzialny był np. za budowę Muzeum 3d w ostrowskim Ratuszu, a także nowoczesnego przedszkola w rejonie ulicy Kujawskiej. Wykonane zostaną tu m.in.: częściowa wymiana stolarki okiennej i drzwiowej, ocieplenie ścian zewnętrznych i dachu, wentylacja, odtworzenie sufitu podwieszanego i instalacji oświetlenia oraz zasilanie central wentylacyjnych. Wszystkie pomieszczenia budynku zostaną dostosowane do potrzeb osób niepełnosprawnych. Aby ułatwić wejście do sali na I piętrze w budynku zostanie zamontowana winda zewnętrzna. Modernizacja prowadzona jest dwuetapowo – pierwszy z nich to termomodernizacja budynku, drugi to modernizacja w ramach rewitalizacji przestrzeni miejskiej – wyjaśnia Beata Klimek.



Stara Sala Sesyjna po gruntownej modernizacji prezentować się będzie niezwykle atrakcyjnie. Swoje miejsce znajdą tu również organizacje pozarządowe.

> *Ostrów zyska prawdziwe, nowoczesne Centrum Aktywności Lokalnej. Będą mogły bezpłatnie korzystać z niego m.in. stowarzyszenia, czy organizacje społeczne. Aktywizację bezrobotnych prowadzić tu będzie Powiatowy Urząd Pracy. Liczę, że miejsce to będzie tętnić życiem. Cieszy fakt, że to wszystko wykonane zostanie przy bardzo dużym udziale pieniędzy zewnętrznych – sumarycznie to 3,5 mln zł kosztów i blisko 2,5 mln dofinansowania* – dodaje prezydent Ostrowa.

Oba etapy zostały dofinansowane pieniędzmi zewnętrznymi. Koszt termomodernizacji Sali Sesyjnej to 1 238 760,17 zł przy ponad 50-procentowym dofinansowaniu wynoszącym 660 411,72 zł. Prace prowadzone w ramach rewitalizacji przestrzeni miejskiej kosztować będą 2 278 499,52 zł przy dofinansowaniu 1 849 935,34 zł (ponad 80%).

Rewitalizacja to kompleksowy proces wyprowadzania ze stanu kryzysowego obszarów zdegradowanych. To nie tylko inwestycje, ale działania całościowe - społeczne, gospodarcze, środowiskowe, kulturalne, przestrzenno-funkcjonalne oraz techniczne.











Kolejni partnerzy miejskich programów

Dziesięciu nowych partnerów przystąpiło do miejskich programów: Ostrowska Karta Seniora, Ostrowska Karta Rodziny 3+, Ostrowska Karta Przedsiębiorcy. W ostrowskim Ratuszu podpisane zostały porozumienia z przedsiębiorcami, którzy zaproponowali zniżki na oferowane przez siebie towary i usługi dla seniorów, rodzin wielodzietnych oraz innych przedsiębiorców działających na terenie Ostrowa Wielkopolskiego i posiadających Ostrowską Kartę Przedsiębiorcy.

Nowi partnerzy oferują beneficjentom programów zniżki, m.in. na usługi gastronomiczne, finansowe, ubezpieczeniowe, instalatorskie, produkty ogrodnicze, okulary i akcesoria optyczne, wyposażenie sypialni.

Ostrowski urząd do tej pory wydał 9750 kart seniora, a do programu przystąpiło 188 partnerów. To rewelacyjny wynik zważywszy, że program działa dopiero od lipca 2015 roku. Kartę Rodziny 3+ wydano 4150 razy, a w programie uczestniczy już 218 partnerów. Do najmłodszego programu dedykowanego lokalnym przedsiębiorcom czyli Ostrowskiej Karty Przedsiębiorcy od 2017 roku przystąpiło 59 firm.

- *To ogromna przyjemność poznać tak przedsiębiorcze osoby, które postanowiły wesprzeć swoją działalnością mieszkańców naszego miasta. Bardzo dziękuję, że przyłączyliście się Państwo do naszych programów, bo dzięki tej współpracy ich oferta staje się bardzo szeroka i jeszcze bardziej atrakcyjna* – mówiła podczas podpisania porozumień **Beata Klimek**, prezydent Ostrowa Wielkopolskiego.

Nowi partnerzy:

- **Sleeping Expert** – Ostrów Wielkopolski,
- **Ostrowskie Centrum Optyczne**,
- **AVIVA Ubezpieczenia** Rafał Kempiński,
- **Zakład Optyczny** Andrzej Wendt,
- **SP KLIMA** Szczepan Płókarz,
- **Catering Chef** Damian Gajny,
- **VAT SERVICE** – Katarzyna Kontek,
- **MULTIAGENCJA** Anna Kempińska,
- **Optyk Rodzinny** Wiktoria Kurek,
- **N. Trade s.c.** Piotr i Lech Niteccy.



Do ostrowskich programów dołączyły już setki podmiotów dając mieszkańcom szansę na zniżki w zakupach i usługach.

Antysmogowy dron w akcji

18 i 19 lutego nad ostrowskimi kominami pojawił się dron, który analizował skład chemiczny dymu wydobywającego się z domów na osiedlu Pruślin oraz Parcele Zacharzewskie. Wszystko za sprawą testów, które wraz z gliwicka firmą Flytronic przeprowadziła ostrowska straż miejska oraz Wydział Gospodarki Komunalnej i Ochrony Środowiska Urzędu Miejskiego. Sprzęt jest niezwykle precyzyjny i szybko wskazał posesję, w której palono plastik.

Ostrów Wielkopolski walczy ze smogiem od kilku lat, a miejskie działania prowadzone są na szeroka skalę. Wciąż pojawiają się nowe pomysły na poprawę jakości ostrowskiego powietrza. Kolejnym jest dron sprawdzający bezpośrednio nad kominem, czym mieszkańcy palą w swoich piecach.

- *Walka o czyste powietrze jest trudna, dlatego wciąż poszukujemy rozwiązań, które mogłyby poprawić jego obecny stan. Dron analizuje skład chemiczny dymu, a strażnicy mają dzięki temu pewność, co zostało wrzucone do pieca* – tłumaczy **Eliza Dembna**, naczelnik Wydziału Gospodarki Komunalnej i Ochrony Środowiska.



Dron analizujący skład chemiczny dymu wydobywającego się z kominów to kolejny element w walce o czyste powietrze.

Już w pierwszych godzinach testowych lotów dron „namierzył" nieruchomość, w której palono plastikiem, a strażnicy miejscy wystawili jej właścicielowi mandat.

- *Przez dwa dni dron dokonywał pomiarów – to kilkadziesiąt domów w rejonie ulicy Krotoszyńskiej i kolejne tyle w rejonie Grabowskiej. Sprzęt jest bardzo skuteczny, jednak należy pamiętać, że nie każdy dymiący komin oznacza, że właściciel posesji pali odpadami i niedozwolonymi substancjami. Wiele pomiarów kominów, z których wydobywał się dym nie wskazywało takich substancji* – wyjaśnia Eliza Dembna.

Testowany dron umożliwia prowadzenie pomiaru pod kątem spalania odpadów i niedozwolonych substancji, np. plastikowych butelek czy reklamówek. Czujniki określają również poziom etanolu amoniaku, chlorku wodoru, formaldehydu oraz PM10, PM2,5. Przed rozpoczęciem testowych lotów ostrowscy strażnicy miejscy przeszli krótkie szkolenie prowadzone przez pracowników firmy Flytronic, która jest pionierem bezzałogowych systemów latających na rynku krajowym.

Jest pozwolenie na budowę hali!

Prezydent Miasta Beata Klimek odebrała pozwolenie na budowę hali widowiskowo – sportowej. To kolejny, ogromny krok, w stronę powstania w Ostrowie Wielkopolskim nowoczesnej miejskiej hali sportowej z prawdziwego zdarzenia.



Pozwolenie odebrane, dzięki czemu już w marcu tego roku wystartuje budowa Areny Ostrów.

20 sierpnia ubiegłego roku nastąpił długo oczekiwany moment dla Miasta i jego mieszkańców – podpisana została umowa na budowę hali widowiskowo - sportowej w Ostrowie Wielkopolskim. Jej wykonawcą została firma Budrem. Na podpis prezydenta Miasta i przedstawiciela wykonawcy tej inwestycji ostrowscy sympatycy sportu czekali kilkadziesiąt lat.

- *Zgodnie z podpisaną umową wykonawca miał cztery miesiące na wykonanie projektu budowalnego i w tym terminie się zmieścił. Po naszej akceptacji, 20 grudnia, wniosek o pozwolenie na budowę, wraz z projektem, mógł zostać złożony do Starostwa Powiatowego* – tłumaczy **Ewa Torzyńska**, naczelnik Wydziału Rozwoju Miasta.

13 lutego 2019 roku pozwolenie zostało odebrane.

- *Pomimo „pechowej" daty jest to niezwykle szczęśliwy dzień na naszego Miasta. To kolejny krok, i to jakże ważny, do finalizacji niezwykle oczekiwanego przedsięwzięcia, jakim jest w Ostrowie budowa hali sportowej. Jeszcze niedawno mogliśmy rozmawiać o naszych pragnieniach i oczekiwaniach, a dziś mamy w rękach dokument pozwalający na rozpoczęcie konkretnych prac budowlanych. Prace te rusza pełna parą już w marcu* – mówi **Beata Klimek**, prezydent Ostrowa Wielkopolskiego.

Brak pełnowymiarowego i profesjonalnego obiektu do uprawiania sportów drużynowych to poważny problem nie tylko zawodników i kibiców, ale również samorządu Miasta. Problem ten ma pomóc rozwiązać nowy obiekt - Arena Ostrów powstanie nakładem ponad 30 milionów złotych.

- *Podczas meczu piłki siatkowej i koszykówki, na trybunie stałej oraz trybunach teleskopowych, znajdzie się miejsce dla 3100 kibiców. W momencie rozgrywania meczu piłki ręcznej, trybuny za koszami zostaną złożone, dzięki czemu uzyskujemy boisko zgodne z wymogami rozgrywek ligowych oraz ponad 2500 tysiąca miejsc siedzących. Trybuny teleskopowe dają nam możliwość stosowania wielu aranżacji – również tych związanych z organizacją wydarzeń muzycznych. Dodając miejsca na parkiecie otrzymujemy około 5000 miejsc siedzących. Gdy całkowicie z nich zrezygnujemy, na przykład na potrzeby organizacji targów, korzystamy wówczas z 3200 metrów kwadratowych powierzchni* – wylicza **Mariusz Szczuraszek**, architekt, autor zwycięskiej koncepcji ostrowskiej hali.

Nowa hala będzie służyła nie tylko profesjonalnemu sportowi zawodowemu, ale także dzieciom i młodzieży. Będzie w niej można organizować także duże wydarzenia kulturalne i społeczne. To również dobry przykład inwestycji służącej rewitalizacji tego zdegradowanego fragmentu Miasta, który wymaga estetycznego zagospodarowania.

Zakończenie inwestycji zaplanowano na 31 sierpnia 2020 roku.

MZD ogłosił przetarg na Gajową

Do 6 lutego br. można było składać oferty na przetarg ogłoszony przez Miejski Zarząd Dróg, a dotyczący przebudowy nawierzchni ulicy Gajowej. Wpłynęło ich pięć. Teraz MZD wybierze najkorzystniejszą.



Na Gajowej powstanie w tym roku nowa nawierzchnia.

Zadanie dotyczy odcinka od rowu do ulicy Cichej.

- *To kompleksowa inwestycja – poza nawierzchnią z betonu asfaltowego wykonane zostaną również zjazdy do posesji i chodnik z kostki betonowej. To ponad 300-metrowy odcinek jezdni* - mówi **Marcin Wieruchowski**, dyrektor Miejskiego Zarządu Dróg.

Jezdnia ograniczona zostanie nowymi krawężnikami, wykonane zostaną również wpusty deszczowe, studzienki ściekowe oraz 3-rzędowy ściek jezdni z kostki betonowej.

Teren ma charakter zabudowany. Istniejąca nawierzchnia drogi jest gruntowa, brak jest tu zjazdów indywidualnych. W ubiegłym roku powstał tu kanał z rur betonowych o średnicy 800 mm na długości 207 metrów, a także 6 betonowych studni rewizyjnych. Wykonawcą tej inwestycji była firma Usługi Budowlano – Kanalizacyjne BUDOKAN Czesław Gwizdek z Ostrowa Wielkopolskiego, a wartość prac budowlanych wyniesie 220 004,96 zł. W ubiegłorocznym budżecie znalazła się wprawdzie kwota 320 tys. zł na wykonanie nawierzchni ulicy, jednak, po zmianach wprowadzonych przez radnych, kwota ta została z tego zadania zdjęta.

- *Bardzo ciężko było mieszkańcom poruszać się tą drogą. Często na ten problem zwracała uwagę Rada Osiedla Kamienice Stare. W ubiegłym roku udało się zrobić jedynie kanalizację, zatem w tym roku zrealizujemy kolejny etap* – dodaje dyrektor MZD.

Defibrylator w Urzędzie Miejskim

W ostrowskim Urzędzie Miejskim, tuż przy wejściu do budynku, zlokalizowany został kolejny w naszym mieście defibrylator AED. To automatyczne urządzenie, które za pomocą poleceń głosowych i wizualnych potrafi przeprowadzić nawet osobę bez przygotowania medycznego przez procedurę bezpiecznej defibrylacji w zatrzymaniu krążenia.

Szacuje się, że w Polsce z przyczyn związanych z nieprawidłowym działaniem serca umiera ponad 160 tys. osób rocznie. Większość to ofiary nagłego zatrzymania krążenia, często mylonego z zawałem. Nagłe zatrzymanie krążenia to stan, w którym serce przestaje pracować w prawidłowy sposób, a jego skutkiem może być niedotlenienie organizmu. Po upływie około czterech minut od ustania krążenia dochodzi do nieodwracalnych zmian w centralnym układzie nerwowym. Zatrzymanie krążenia może zdarzyć się każdemu bez względu na wiek, płeć, stan zdrowia, czy styl życia.

- *Zdecydowaliśmy, że takie urządzenie powinno znaleźć się w naszym urzędzie, bo codziennie odwiedzają go setki mieszkańców załatwiających swoje sprawy* - mówi prezydent **Beata Klimek**. - *Miejmy nadzieję, że nigdy nie będzie potrzeby jego użycia, ale jeśli zdarzy się taka sytuacja, będziemy lepiej przygotowani.*



Defibrylator dostępny jest na parterze ostrowskiego urzędu.

Zakup defibrylatora wraz z szafką kosztował blisko 5 tys. zł. Jak jednak podkreśla prezydent, każde uratowane życie jest bezcenne.

JA W INTERNECIE

BEZPŁATNE szkolenia cyfrowe dla mieszkańców Ostrowa Wielkopolskiego

PROJEKT DLA DOROSŁYCH POWYŻEJ 25. ROKU ŻYCIA

TEMATY SZKOLEŃ:

„RODZIC W INTERNECIE” to szkolenie dla rodziców, opiekunów, nauczycieli poświęcone ich przygotowaniu do roli przewodnika dziecka w zakresie bezpiecznego i mądrego korzystania z sieci. To m.in. legalne źródła wartościowych treści, zapewnienie bezpieczeństwa dziecka w Internecie oraz sposoby reagowania na zagrożenia, a także podstawowe usługi e-administracji.

„MOJE FINANSE I TRANSAKCJE W SIECI” przeznaczone jest dla wszystkich, którzy chcieliby nauczyć się załatwiać skutecznie sprawy prywatne, biznesowe, finansowe i urzędowe za pośrednictwem Internetu. M.in. zarządzanie kontem bankowym, dokonywanie płatności, zakupy w sieci, rezerwacja podróży, płacenie podatków, korzystanie z usług e-administracji.

„TWORZĘ WŁASNĄ STRONĘ INTERNETOWĄ (BLOG)” dla osób, które chciałyby mieć swoje miejsce w sieci w postaci własnej strony internetowej lub blogu. Ich stworzenie, zarządzanie, opracowywanie i wstawianie treści – słowne, graficzne, muzyczne, filmowe – z uwzględnieniem ochrony prawa autorskiego, mechanizmy analityki, rozpowszechnianie, załatwienie formalności.

Formularz zgłoszeniowy oraz oświadczenia o przetwarzaniu danych osobowych można pobrać ze strony internetowej www.umostrow.pl (sekcja „Polecamy”, zakładka „Ja w Internecie” – u dołu strony) lub w Referacie Obsługi Mieszkańców (parter Urzędu Miejskiego).

Wypełniony formularz oraz oświadczenia należy dostarczyć do Urzędu Miejskiego – pokój 113, I piętro.

Więcej informacji o szkoleniu udzieli:

Artur Kołaciński
Urząd Miejski w Ostrowie Wielkopolskim
al. Powstańców Wielkopolskich 18, 63-400 Ostrów Wielkopolski
Tel. 62 58 22 113 - pokój 113 (I piętro), email: jawinternecie@umostrow.pl

---

Rekrutacja rusza już 1 marca 2019 r. | Bezpłatne szkolenia od 8 kwietnia 2019 r.

Ilość miejsc ograniczona!

MIEJSCA SZKOLEŃ:
MEDIATEKA, ul Kolejowa 24b; **Ostrowski Park Przemysłowy**, ul. Wrocławska 93f.

Fundusze Europejskie Polska Cyfrowa | Rzeczpospolita Polska | Unia Europejska Europejski Fundusz Rozwoju Regionalnego

KOLEJNA INICJATYWA SPOŁECZNA CRK

KOLEJNY ETAP ORE - własna sieć ekologicznej energii

Centrum Rozwoju Komunalnego S.A.
ul. Partyzancka 27,
63-400 Ostrów Wielkopolski
tel. 62 737 58 20 | www.crk.com.pl

II warsztaty z udziałem partnerów naukowych i gospodarczych Ostrowskiego Rynku Energetycznego zorganizowane przez Centrum Rozwoju Komunalnego odbyły się w piątek 1 lutego. Podczas spotkania zaprezentowano kolejny etap projektu - budowę własnej sieci przyłączeniowej lokalnej ekologicznej energii w centrum miasta.



II warsztaty ORE otworzyła Prezydent Miasta Beata Klimek.

Prace nad wdrożeniem wielowymiarowego projektu Ostrowskiego Rynku Energetycznego zainicjowano już w lutym 2018 roku, a jego koncepcję zaprezentowano mieszkańcom podczas konferencji „Energia dla ostrowian" 21 czerwca ubiegłego roku. Pierwsze warsztaty z udziałem partnerów projektu przeprowadzono 22 czerwca.

- *Lokalne bezpieczeństwo energetyczne, szczególnie w obliczu podwyżek cen i niepewności na rynku energii elektrycznej, stało się jednym z najważniejszych wyznań nowej kadencji samorządu. Ostrów Wielkopolski przewidział to zjawisko i z wyprzedzeniem podjął własną inicjatywę stając się pionierem w dziedzinie lokalnej energetyki. Patrząc perspektywicznie i dalekowzrocznie chcemy dać przedsiębiorcom i mieszkańcom szansę na tańszą lokalną energię elektryczną* - podkreśla **Beata Klimek**, prezydent Ostrowa Wielkopolskiego.

Spotkanie w gronie obecnych i przyszłych partnerów ORE było okazją do podsumowania pierwszego roku wdrażania projektu, a także przedstawienia działań na rok 2019.

- *W ostatnich miesiącach minionego roku krokiem milowym było uzyskanie certyfikatu Ministerstwa Energii dla ORE. Cały projekt wpisuje się w dwa najważniejsze nasze założenia strategiczne - spójność działań spółek komunalnych w ramach Grupy Kapitałowej CRK oraz innowacje prorozwojowe z myślą o perspektywie kilkunastu i kilkudziesięciu lat* - wskazuje **Bartosz Ziółkowski**, prezes ostrowskiego Centrum Rozwoju Komunalnego.

Ważnym elementem wyróżniającym Ostrowski Rynek Energetyczny jest współdziałanie na linii samorząd - sektor komunalny - przedsiębiorcy - mieszkańcy. - *To ogromna wartość całego przedsięwzięcia, bo miasto jest całością. ORE tworzy nie tylko szansę na tańszy prąd w gniazdkach, ale również przestrzeń do lokalnych inwestycji w obszarze ekologicznych źródeł energii* - dodaje Bartosz Ziółkowski.

Jednym z elementów ORE planowanych na rok 2019 jest budowa własnej sieci przyłączeniowej ekologicznej energii. Otworzy to możliwość korzystania z lokalnej energii instytucjom i przedsiębiorcom, a także pierwszym mieszkańcom miasta. - *Pierwszy odcinek sieci obejmie trasę od Centrum Przesiadkowego przy ul. Wojska Polskiego do Ostrowskiego Parku Przemysłowego przy ul. Wrocławskiej. Siecią popłynie ekologiczny prąd wytwarzany przez OZC, m.in. z biomasy drzewnej. Inwestycja będzie realizowana w pierwszym półroczu tego roku* - wyjaśnia **Jan Grześkowiak**, prezes Ostrowskiego Zakładu Ciepłowniczego.

Koordynatorem projektu odpowiedzialnym za kontakty z przyszłymi odbiorcami miejskiej „zielonej" energii jest specjalistyczna spółka CRK Energia.

- *Planujemy, aby pierwsi odbiorcy mogli korzystać z naszych usług już z początkiem 2020 roku. Wszystkich zainteresowanych podłączeniem do nowej sieci zapraszamy do kontaktu już w najbliższych tygodniach, aby wspólnie zaplanować i przeprowadzić niezbędne procedury. W tym zakresie zapewnimy pełne wsparcie i kompleksową obsługę* - informuje **Artur Dembny**, prezes CRK Energia.

Ostrowski Rynek Energetyczny ma obecnie ponad 50. partnerów naukowych i gospodarczych. W warsztatach udział wzięli nie tylko członkowie-założyciele ORE, ale również potencjalni odbiorcy lokalnej ekologicznej energii - właściciele i zarządcy obiektów instytucji, firm oraz organizacji mieszkaniowych położonych na trasie przebiegu zaplanowanej sieci.

- *To bardzo znacząca dla gospodarki miejskiej inwestycja, ale również przedsięwzięcie niosące duże zalety społeczne, skierowane bezpośrednio do przedsiębiorców i samych mieszkańców. Co istotne, dotyczy miejskiego obszaru rewitalizacji i stanowi jej ważny innowacyjny element* - zaznacza **Mateusz Nycek** z ostrowskiego Centrum Rozwoju Komunalnego.

Od samego początku ostrowski projekt wspierają ogólnopolskie autorytety naukowe, na czele z prof. **Janem Popczykiem** - pionierem i twórcą polskiej energetyki obywatelskiej.

- *Działania Ostrowa Wielkopolskiego znakomicie wpisują się w potrzeby i przewidywane kierunki rozwoju polskiej i europejskiej energetyki* - podkreślił prof. Popczyk. Przewiduje on, że Ostrów Wielkopolski może osiągnąć samowystarczalność energetyczną najpóźniej do 2040 roku. Będą temu poświęcone kolejne warsztaty projektowe planowane na kwiecień tego roku.


Obecni i przyszli partnerzy ORE.



Prezes Bartosz Ziółkowski o roli CRK w ORE.


Trasę sieci przedstawił Jan Grześkowiak, prezes OZC.

OSTROWSKA ZIELONA ENERGIA WYRÓŻNIONA W KRAJU

Ostrowski projekt CRK w najlepszej trójce Smart City 2018 w Polsce!

Grupa Kapitałowa Centrum Rozwoju Komunalnego
miasto nowoczesnej gospodarki

Centrum Rozwoju Komunalnego S.A.
ul. Partyzancka 27, Ostrów Wielkopolski
tel. 62 737 58 20 | www.crk.com.pl
sekretariat@crk.com.pl

Projekt „Zielona energia w czerwonych autobusach" realizowany przez Grupę Kapitałową Centrum Rozwoju Komunalnego znalazł się wśród trzech najlepszych rozwiązań roku 2018 w ogólnopolskim konkursie Smart City Expert. W głosowaniu Internautów Ostrów Wielkopolski zajął III miejsce. Wcześniej czytelnicy branżowego portalu nominowali ostrowski projekt do grona 5 czołowych rozwiązań Smart City w całej Polsce.

- Krajowe podium to kolejne potwierdzenie, że Ostrów Wielkopolski rzeczywiście staje się miastem nowoczesnej gospodarki komunalnej i bardzo pozytywne wyróżnienie naszych działań. Ma ono tym większe znaczenie, że dokonali go eksperci i internauci z całej Polski - podkreśla **Beata Klimek**, prezydent Ostrowa Wielkopolskiego.

Wdrożony w naszym mieście system ekologicznej elektromobilności polegający na ładowaniu miejskich autobusów elektrycznych własną miejską „zieloną" energią jest pierwszym i do tej pory jedynym tego rodzaju innowacyjnym rozwiązaniem w kraju. *- Już pierwszy rok funkcjonowania systemu przyniósł konkretne oszczędności finansowe sięgające pół miliona złotych. Ponadto ważny jest również pozytywny efekt ekologiczny* - wskazuje **Bartosz Ziółkowski**, prezes Centrum Rozwoju Komunalnego.



Ładowanie autobusów elektrycznych zieloną energią.

Realizacja projektu w 2018 roku objęła włączenie infrastruktury własnej produkcji „zielonej" energii do projektu elektromobilności w ramach współpracy spółek komunalnych wchodzących w skład Grupy Kapitałowej Centrum Rozwoju Komunalnego: Ostrowskiego Zakładu Ciepłowniczego i Miejskiego Zakładu Komunikacji. Ostrowski Zakład Ciepłowniczy, jako wytwórca ekologicznej energii m.in. z biomasy drzewnej, w ramach przedsięwzięcia wykonał własną sieć dystrybucji „zielonej" energii do bazy miejskich autobusów w Miejskim Zakładzie Komunikacji. Tam z kolei powstały stacje ładowania „elektryków" ekologiczną energią. *– Pozytywne efekty tej innowacji potwierdzają kluczowe znaczenie spójności działań w sektorze komunalnym i całej gospodarce miejskiej* - zaznacza **Mateusz Nycek** z ostrowskiego CRK.

Projekt „Zielona energia w czerwonych autobusach" jest pierwszym już zrealizowanym elementem Ostrowskiego Rynku Energetycznego, który został zainicjowany w Ostrowie Wielkopolskim jako aktywna odpowiedź na jedno z największych wyzwań dla przyszłości i rozwoju miast – lokalne bezpieczeństwo i efektywność energetyczna.

KOMUNALNE WSPARCIE DLA OSTROWSKICH ORGANIZACJI SPORTOWYCH

GRANTY CRK na sport dzieci i młodzieży – ruszył nabór wniosków!

Do 6 marca br. organizacje sportowe z terenu Ostrowa Wielkopolskiego mogą składać wnioski o dofinansowanie inicjatyw sportowych dla ostrowskich dzieci i młodzieży. To druga edycja komunalnego programu grantowego utworzonego przez Grupę Kapitałową Centrum Rozwoju Komunalnego.

- Komunalny program grantowy wprowadzony z myślą o młodych ostrowianach to ważny element budowania społecznego wymiaru miejskiej gospodarki komunalnej – podkreśla **Beata Klimek**, prezydent Ostrowa Wielkopolskiego.

Pula środków finansowych przeznaczona na wsparcie przedsięwzięć, imprez i zajęć sportowych dla dzieci i młodzieży wynosi 100 tysięcy złotych. Maksymalna wysokość grantu to 5 tysięcy złotych.

- To już druga edycja naszego programu i przykład udanej innowacji społecznej. Pilotażowa edycja w 2018 roku spotkała się z bardzo pozytywnym odbiorem i dużym zainteresowaniem. Dofinansowaliśmy 28 sportowych przedsięwzięć dla kilkuset ostrowskich dzieci i młodzieży – podkreśla **Bartosz Ziółkowski**, prezes Centrum Rozwoju Komunalnego.

- Wnioski mogą składać osoby prawne z terenu miasta Ostrowa Wielkopolskiego, w szczególności fundacje, stowarzyszenia prowadzące sekcje sportowe dzieci i młodzieży, a także uczniowskie kluby sportowe prowadzące zorganizowane zajęcia w zakresie sportu dzieci i młodzieży – informuje **Mateusz Nycek** z ostrowskiego Centrum Rozwoju Komunalnego



To już II edycja sportowych grantów CRK.

Dokumenty należy składać w siedzibie Centrum Rozwoju Komunalnego przy ul. Partyzanckiej 27 w godzinach 7.00 - 15.00 do 6 marca 2019 roku. Szczegółowe informacje, w tym wzór wniosku, dostępne są na stronie internetowej www.crk.com.pl w zakładce „Sport" oraz pod numerem telefonu 62 737 58 30.

Rozstrzygnięcie naboru w ramach „Programu finansowego wspierania przez spółki Grupy Kapitałowej Centrum Rozwoju Komunalnego w Ostrowie Wielkopolskim przedsięwzięć związanych z kulturą fizyczną dzieci i młodzieży" planowane jest w połowie marca tego roku.

OD MARCA RUSZA NOWA APLIKACJA MOBILET

Bilet autobusowy w komórce

MoBILET to nowa aplikacja, dzięki której od marca, przy pomocy telefonu, będzie można kupować bilety na przejazdy autobusami Miejskiego Zakładu Komunikacji S.A. w Ostrowie Wielkopolskim.

- Z uwagi na zakończenie działalności firmy Callpay z końcem roku zniknęła możliwość zakupu biletu komunikacji miejskiej przy użyciu telefonu komórkowego – tłumaczy **Janusz Marczak** – prezes Miejskiego Zakładu Komunikacji S.A. w Ostrowie Wielkopolskim – *Odkąd otrzymaliśmy informację o wypowiedzeniu umowy zaczęły się poszukiwania nowego operatora. W dobie, kiedy zakupy przez Internet są codziennością nie wyobrażamy sobie, żeby Miejski Zakład Komunikacji nie dawał takiej możliwości.*

MoBiLET stanowi wygodną i nowoczesną alternatywę dla tradycyjnego zakupu biletów komunikacji miejskiej, zarówno jednorazowych, jak i terminowych. Daje to możliwość zakupu biletu zawsze i wszędzie bez konieczności posiadania gotówki.

Cała obsługa odbywa się poprzez aplikację mobilną, której obsługa jest prosta i intuicyjna. Zasadą działania moBiLETu jest tzw. elektroniczna portmonetka (prepaid). Zarejestrowany użytkownik wpłaca na swoje konto, poprzez np. przelew bankowy, czy kartę kredytową, środki pieniężne, z których będzie mógł opłacić zakup biletu, czy postój w strefie płatnego parkowania. Aby stać się użytkowaniem systemu moBiLET należy dokonać jednorazowej i bezpłatnej rejestracji poprzez aplikację mobilną w swoim smartfonie, SMS lub poprzez stronę www.mobilet.pl.



Aplikacja ułatwi pasażerom zakup biletu.

- *Cała procedura zakupu i kasowania jest prosta i nie wymaga więcej niż 1 - 2 minuty. Tak naprawdę to zaledwie parę kliknięć w telefonie i spokojnie możemy korzystać z komunikacji miejskiej* – podkreśla Janusz Marczak. - *Należy dodać, że ta sama aplikacja obsługuje strefę płatnego parkowania na terenie Ostrowa Wielkopolskiego.*

Wszystkie bilety zakupione przez pasażera zapisywane są bezpośrednio w pamięci telefonu. Zastosowanie zabezpieczeń biletów w postaci animowanego loga przewoźnika, unikalnych kodów kontrolnych oraz funkcji „przedarcia biletu" uniemożliwiają jego kopiowanie oraz sfałszowanie. Dzięki aplikacji kontrolnej możliwe jest sprawdzanie biletów za pomocą QR codu oraz blokowanie zakupów podczas kontroli.

CO NALEŻY ZROBIĆ ABY KUPIĆ I „SKASOWAĆ" BILET

1. Należy uruchomić aplikację.
2. Wybrać miasto/przewoźnika u którego chcemy zakupić bilet.
3. Wybrać rodzaj biletu.
4. Podać linię, na jaką ma być zakupiony bilet.
5. Zatwierdzić (w tym czasie system łączy się z serwerem za pomocą Internetu, gdzie informacja o zakupie zostaje zapisana w bazie danych).
6. Potwierdzenie zakupu biletu.
7. Bilet zostaje zapisany w pamięci aplikacji na telefonie, dzięki czemu można go wyświetlić w dowolnym momencie.



OFERTA PRACY

KONTROLER BILETÓW

rodzaj umowy:
umowa o pracę lub umowa zlecenie,

wymiar etatu: 1,

zmianowość: 2 zmiany,
praca w godzinach 5:00 - 23:00,

liczba godzin pracy w tygodniu: 40,

wynagrodzenie brutto:
od 2500 zł + premia uznaniowa,

zakres obowiązków:
kontrola biletów,

liczba miejsc pracy: 2,

kontakt: (62) 73-76-110.

Osoby zainteresowane prosimy o przesłanie CV wraz z listem motywacyjnym drogą mailową na adres: sekretariat@mzk-ostrow.com.pl lub do siedziby spółki ul. Lotnicza 30, 63-400 Ostrów Wielkopolski.

Miejski Zakład Komunikacji S.A.
63-400 Ostrów Wielkopolski,
ul. Lotnicza 30

tel. 62 73 76 110, **fax.** 62 58 45 008
www: www.mzk-ostrow.com.pl
e-mail: sekretariat@mzk-ostrow.com.pl
fb.com/MZK Ostrów Wielkopolski S.A.

MZGM ZARZĄDZA 154 WSPÓLNOTAMI MIESZKANIOWYMI

Rozpoczynają się zebrania

Mija połowa pierwszego kwartału roku, a to oznacza, że rozpoczynają się zebrania wspólnot mieszkaniowych będących w zarządzie Miejskiego Zakładu Gospodarki Mieszkaniowej sp. z o.o.

Spółka zarządza 154. wspólnotami a w związku z występującym na rynku wzrostem zainteresowania kupnem lokali należy spodziewać się, że ilość wspólnot mieszkaniowych będzie wzrastała.

Nieruchomość wspólną stanowi grunt oraz części budynku i urządzenia, które nie służą wyłącznie do użytku właścicieli lokali. Ogół właścicieli, których lokale wchodzą w skład określonej nieruchomości tworzy wspólnotę mieszkaniową. Ze względu na ilość lokali wyodrębnionych i lokali niewyodrębnionych należących do dotychczasowego właściciela, tworzą się tzw. duże lub małe wspólnoty mieszkaniowe. Wśród zarządzanych przez spółkę wspólnot 87 to duże wspólnoty, pozostałe 67 to wspólnoty małe. Zarząd sprawowany jest na podstawie umów ze współwłaścicielami lub uchwał wspólnot mieszkaniowych. W dużej części Wspólnot spółka jest właścicielem ponad połowy lokali mieszkalnych.

Wśród usług, w ramach zarządzania, spółka oferuje:

- weryfikowanie aktualnego stanu prawnego i faktycznego nieruchomości, prowadzenie wykazu właścicieli lokali,
- prowadzenie księgi obiektu budowlanego oraz dokumentacji technicznej nieruchomości wymaganej przez przepisy prawa budowlanego,
- zlecanie kontroli technicznych i okresowych przeglądów nieruchomości i urządzeń stanowiących wyposażenie techniczne zgodnie z przepisami prawa budowlanego,
- utrzymanie w należytym porządku i czystości pomieszczeń budynku służących do wspólnego użytku właścicieli lokali i innych terenów wspólnych (z wyjątkiem klatek schodowych),
- zapewnienie dla nieruchomości dostawy wody, gazu, energii elektrycznej, energii cieplnej, odprowadzania ścieków i wywozu śmieci, zawieranie i rozwiązywanie umów z dostawcami wody, gazu, energii cieplnej oraz firmami wywożącymi śmieci,
- analizą ofert dotyczących umów o dostawy, roboty bądź usługi związane z utrzymaniem nieruchomości wspólnej,
- zawieranie umów o dostawy, roboty bądź usługi związane z utrzymaniem nieruchomości wspólnej oraz ich rozwiązywanie w przypadkach gospodarczo uzasadnionych,
- reprezentowanie wspólnoty na zewnątrz oraz stosunkach między wspólnotą a poszczególnymi właścicielami lokali,
- przygotowywanie, zwoływanie i obsługa zebrań wspólnoty mieszkaniowej,
- opracowywanie uchwał i innych aktów normatywnych wspólnoty
- przygotowywanie planów gospodarczych,
- wykonywanie uchwalonych planów gospodarczych (zlecanie remontów i nadzór nad ich wykonawcami, odbiór przeprowadzonych prac),
- prowadzenie rozliczeń wykonanych remontów zawartych w planach gospodarczych,
- otwarcie rachunku bankowego dla wspólnoty i dokonywanie rozliczeń poprzez rachunek bankowy
- prowadzenie odpowiedniej księgowości przy pomocy profesjonalnego systemu komputerowego,
- przygotowanie informacji o poniesionych kosztach utrzymania nieruchomości i przychodach,
- rozliczanie z właścicielami lokali opłat z tytułu kosztów zarządu nieruchomością wspólną, funduszu remontowego, kosztów zużytych mediów w lokalach
- wykonywanie przy pomocy Pogotowia Technicznego bieżącej konserwacji i bieżących napraw nieruchomości wspólnej, a w szczególności dokonywanie napraw budynku i jego pomieszczeń wspólnych oraz urządzeń technicznych umożliwiających właścicielom lokali korzystanie z oświetlenia, ogrzewania lokalu, ciepłej i zimnej wody, gazu, dźwigów osobowych i innych urządzeń należących do wyposażenia nieruchomości wspólnej, usuwanie awarii i ich skutków (stały dyżur pogotowia technicznego),
- wykonywanie przeglądów technicznych, gazowych i kominiarskich, czyszczenie przewodów kominowych,
- regulowanie ze środków wpłaconych przez właścicieli lokali na rachunek bankowy wspólnoty pozostałych kosztów związanych z utrzymaniem nieruchomości wspólnej takich jak: należności za energię elektryczną dostarczaną do nieruchomości wspólnej, należności za prowadzenie rachunku bankowego, prowizji i kosztów bankowych, kosztów przeglądów technicznych budynku,
- ubezpieczenie budynków położonych na nieruchomości wspólnej opłacanie podatków i innych opłat publicznoprawnych przypadających od nieruchomości wspólnej
- pomoc prawną dla wspólnoty mieszkaniowej,
- pobieranie i windykację należności z tytułu pożytków i innych przychodów z nieruchomości
- windykację opłat należnych od właścicieli lokali w postępowaniu sądowym.



Zarząd budynków to jedno z ważniejszych zadań MZGM.

INFORMACJE

Lokale do wynajęcia

Miejski Zakład Gospodarki Mieszkaniowej „MZGM" spółka z ograniczoną odpowiedzialnością w Ostrowie Wielkopolskim przy ul. Kościuszki 14 posiada do wynajęcia następujące lokale użytkowe:

- ul. Partyzancka 3,
  parter, powierzchnia 75,23 m²,
- ul. Wolności 29,
  parter, powierzchnia 78,21 m² ,
- Rynek 30, parter:
  - pomieszczenie I – powierzchnia 83,77 m² ,
  - pomieszczenie II – powierzchnia 49,70 m² ,
- ul. Wrocławska 10,
  I piętro, powierzchnia 56,92 m² ,
- ul. Wrocławska 10,
  I piętro, powierzchnia 26,00 m² ,
- ul. Wrocławska 10,
  I piętro, powierzchnia 54,28 m² ,
- ul. Wrocławska 10,
  I piętro, powierzchnia 37,34 m²,
- ul. Kolejowa 24B,
  II piętro, powierzchnia 124,93 m²,
  III piętro:
  - pomieszczenie I - powierzchnia 97,58 m² ,
  - pomieszczenie II - powierzchnia 95,28 m²,
- ul. Zamenhofa 9,
  parter, powierzchnia 14,67 m²,
- Plac 23 Stycznia 7,
  parter, powierzchnia 25,60 m².

Lokale można oglądać codziennie w dni robocze po uzgodnieniu w „MZGM" sp. z o.o. Szczegółowe informacje zainteresowani mogą uzyskać w siedzibie spółki i pod nr telefonu (62) 738 70 90 wew. 46, 32, 39.

Miejski Zakład Gospodarki Mieszkaniowej Sp. z o.o.
63-400 Ostrów Wielkopolski
ul. Kościuszki 14

URUCHOMIONO SYSTEM STEROWANIA NAPOWIETRZANIEM

Mniejsze koszty oczyszczania ścieków

W styczniu 2019 roku na oczyszczalni ścieków w Rąbczynie został uruchomiony nowy system optymalizujący pracę reaktora biologicznego.

WODKAN
ul. Partyzancka 27
63-400 Ostrów Wielkopolski
Biuro Obsługi Klienta:
tel. 62 738 77 30, tel. 62 738 77 37
www: www.wodkan.com.pl
e-mail: biuro@wodkan.com.pl

Do czasu modernizacji pracą reaktora biologicznego kierowała kadra techniczna oczyszczalni. Na podstawie badań parametrów ścieków, osadu w reaktorze biologicznym, dokonywano ręcznie takich nastaw, jak: poziom tlenu w komorach napowietrzających, stopień recyrkulacji wewnętrznej, czy też ilość odprowadzanego osadu nadmiernego. Wyniki, na podstawie których zadawane parametry były wartościami chwilowymi, a przez to nastawy urządzeń nie zawsze były na optymalnym poziomie. Ilość ścieków dopływających do oczyszczalni oraz wielkość zanieczyszczeń w tych ściekach są zmienne w czasie.

Dla optymalnego wykorzystania reaktora biologicznego i urządzeń towarzyszących zdecydowano się na montaż systemu RTC, który w sposób ciągły dokonuje pomiarów parametrów ścieków i na ich podstawie zadaje odpowiednie nastawy stężenia tlenu w komorach napowietrzających, wielkości recyrkulacji wewnętrznej, ilości odprowadzanego osadu nadmiernego, załączenia dodatkowych mieszadeł.

System RTC zapewnia uzyskanie wymaganej jakości ścieków, redukcję kosztów oczyszczania ścieków, jak i diagnostykę zapobiegawczą urządzeń pomiarowych. W ramach systemu RTC wymieniono dwie dmuchawy napowietrzające reaktor biologiczny co pozwoliło na oszczędności energii rzędu 40 procent.

- *Zainwestowane pieniądze dość szybko przekładają się na zmniejszenie kosztów oczyszczania ścieków, jak również na jakość ich oczyszczenia* – mówi **Marek Karolczak**, prezes Przedsiębiorstwa Wodociągów i Kanalizacji S.A. w Ostrowie Wielkopolskim.



Reaktor biologiczny – część nitryfikacyjna.

MASZ FIRMĘ? PAMIĘTAJ O ZAWARCIU UMOWY!

Dobre warunki współpracy

Zakład Oczyszczania i Gospodarki Odpadami „MZO" S.A. w Ostrowie Wielkopolskim proponuje właścicielom nieruchomości niezamieszkałych zawarcie umowy na korzystanie z usług dotyczących zbierania odpadów komunalnych.

ZOiGO "MZO" S.A.
Zakład Oczyszczania i Gospodarki Odpadami „MZO" S.A.
ul. Staroprzygodzka 138,
63-400 Ostrów Wielkopolski
tel: 62 733 81 30
www: www.mzo.com.pl

Spółka swoim klientom oferuje konkurencyjne ceny. W ramach umowy wyposaża firmy w pojemniki, dopasowuje częstotliwości opróżnień pojemników do indywidualnych potrzeb klienta oraz oferuje dogodne warunki płatności.

- *Zachęcamy do korzystania z naszych usług* - mówi **Andrzej Strykowski**, prezes MZO. - *Oferujemy dobre warunki współpracy dla lokalnych przedsiębiorców*.

Potwierdzeniem kompetencji i fachowej obsługi są posiadane przez spółkę certyfikaty jakości ISO14001, 9001 oraz szereg otrzymanych nagród i wyróżnień.

- *Na miejscu nasi pracownicy przedstawią szczegółową indywidualną ofertę po określeniu specyfiki działalności firmy, rodzajów odpadów oraz szacunkowych ilości* – dodaje prezes MZO.

Spółka przypomina, że od 1 lipca 2013 roku właściciele nieruchomości niezamieszkałych zobowiązani są do posiadania umowy na świadczenie usług w zakresie odbierania odpadów komunalnych z uprawnionym podmiotem (z firmą wpisaną do rejestru działalności regulowanej na terenie Ostrowa Wielkopolskiego – jedną z takich firm jest Zakład Oczyszczania i Gospodarki Odpadami „MZO" S.A.).

W sytuacji, gdy nieruchomość posiada dwie części: przeznaczoną na cele mieszkalne oraz przeznaczoną na działalność gospodarczą, osoby prowadzące działalność gospodarczą powinny zawrzeć odrębną, dodatkową umowę na wywóz odpadów komunalnych niewytwarzanych w gospodarstwie domowym.

MZO przypomina podmiotom prowadzącym działalność gospodarczą, że niedopuszczalne jest mieszanie odpadów komunalnych wytwarzanych w gospodarstwach domowych (części zamieszkałej objętej systemem od 1 lipca 2013 roku) z odpadami powstałymi w ramach prowadzonej działalności gospodarczej.

Zgodnie z ustawą o utrzymaniu czystości i porządku w gminach właściciele nieruchomości niezamieszkałych zobowiązani są do udokumentowania posiadania umowy na korzystanie z usług w zakresie odbierania odpadów komunalnych poprzez okazanie takich umów i dowodów uiszczania opłat za te usługi (art. 6 ust. 1 pkt 2 ustawy z dnia 13 września 1996 r. o utrzymaniu czystości i porządku w gminach Dz. U. z 2018r., poz. 1454).

Do nieruchomości niezamieszkałych, na których powstają odpady komunalne zalicza się m.in. obiekty takie jak:

- zakłady produkcyjne,
- obiekty usług i handlu,
- warsztaty,
- biura,
- sklepy,
- restauracje,
- hotele i pensjonaty,
- apteki,
- gabinety lekarskie,
- lecznice dla zwierząt.

W związku z powyższym MZO przypomina o konieczności zawarcia odpowiednich umów (jeżeli dotychczas nie zostały podpisane).



PODWOJENIE SPRZEDAŻY CIEPŁA W SPÓŁCE „CÓRCE" OZC – ZEC SKWIERZYNA

Historyczne porozumienie i rozwój OZC

12 lutego 2019 roku w siedzibie Zakładu Energetyki Cieplnej w Skwierzynie odbyło się spotkanie z udziałem przedstawicieli ostrowskiego sektora komunalnego oraz Dowództwa 45 Wojskowego Oddziału Gospodarczego w Wędrzynie. Poświęcone było wypracowaniu nowego obszaru współpracy.

- *Grupa Kapitałowa Centrum Rozwoju Komunalnego stawia na wspólne działanie z partnerami zewnętrznymi, takimi jak inne podmioty komunalne oraz instytucje państwowe* - podkreśla **Bartosz Ziółkowski**, prezes Centrum Rozwoju Komunalnego.

- *ZEC Skwierzyna jest od prawie dwudziestu lat spółką córką Ostrowskiego Zakładu Ciepłowniczego zarządzaną przez panią Dorotę Sitko. Daje to perspektywy rozwojowe, które chcemy aktywnie wykorzystać* – wskazuje **Jan Grześkowiak**, prezes Ostrowskiego Zakładu Ciepłowniczego

W Kompleksie Wojskowym nr 2629 w Skwierzynie stacjonują wojska amerykańskie NATO i w najbliższym czasie będzie to jedno z krajowych centrów szkolenia Wojsk Obrony Terytorialnej. W spotkaniu uczestniczyli: Bartosz Ziółkowski - prezes CRK, Jan Grześkowiak - prezes OZC, **Dorota Sitko** - prezes ZEC Skwierzyna oaz przedstawiciele Wojskowego Oddziału Gospodarczego w Wędrzynie.

ZEC Skwierzyna w partnerstwie finansowym z Wojskiem Polskim zmodernizuje istniejącą ciepłownię – powstanie źródło hybrydowe biomasowo-gazowe docelowo z układem skojarzonego wytwarzania energii elektrycznej i ciepła, nowa sieć ciepłownicza wraz z w pełni zautomatyzowanym węzłem ciepłowniczym. Wydajność instalacji wyniesie 3,5 MW. Inwestycja ta spowoduje podwojenie mocy zamówionej spółki oraz ograniczy emisję szkodliwych gazów i pyłów poprzez likwidację kotłowni węglowej znajdującej się na terenie jednostki wojskowej.

ZEC Skwierzyna bierze na siebie pełną odpowiedzialność za to, by przyłącze gazowe działało na najwyższym poziomie efektywności, a wszystkie zaangażowane strony miały wymierne korzyści wynikające z wypracowanego rozwiązania.



Porozumienie to jeden z elementów ofensywy rozwojowej OZC.

INFORMACJA

Termowizja w walce z uciekającym ciepłem

Ostrowski Zakład Ciepłowniczy, oprócz sprzedaży ciepła, oferuje usługę okołociepłowniczą w postaci badania kamerą termowizyjną. Jest to jeden z elementów diagnostyki w ramach polityki spółki. Dzięki temu narzędziu możemy z większą precyzją budować plan działań energooszczędnych i proekologicznych.

Diagnostyka termowizyjna pozwala na wykrycie ukrytych wad i miejsc wymagających naprawy oraz pozwala zidentyfikować obszary wpływające negatywnie na komfort cieplny i koszt ogrzewania. Badania termowizyjne są jedyną nieinwazyjną, a zarazem praktyczną metodą badawczą, którą można skontrolować budynek. Największe korzyści płynące z wykorzystania kamery termowizyjnej to obniżenie rachunków za ogrzewanie. Kamera termowizyjna w szybki sposób pozwala zbadać instalację elektryczną pod kątem przegrzewania się wadliwych połączeń, co w efekcie pozwala na uniknięcie pożaru.

W Ostrowie Wielkopolskim pomiary termowizyjne cieszą się ogromnym zainteresowaniem mieszkańców. Do tej pory programem zostało objętych 51 budynków, 11 inspekcji zostało już przeprowadzonych. Z miesiąca na miesiąc rośnie liczba zainteresowanych tym sposobem analizy budynków (nowych i modernizowanych).

Poniżej przykład z przeprowadzonego badania z budynku zlokalizowanego przy ulicy Zielonej w Ostrowie Wielkopolskim (zdjęcia obok).

- *Każdy z naszych mieszkańców, który zdecyduje się na badanie, otrzyma raport z informacjami, które wskażą, którędy najbardziej ucieka ciepło. Dla przykładu podam, że dobrze docieplony dom zużywa go ponad 50% mniej* – podkreśla **Jan Grześkowiak**, prezes Ostrowskiego Zakładu Ciepłowniczego.

Ostrowski Zakład Ciepłowniczy, stara się propagować wśród deweloperów, wykonawców i osób indywidualnych idee kontroli. Badania termowizyjne są sposobem na wyeliminowanie wielu usterek. Celem projektu jest zwrócenie uwagi na fakt, że utrata ciepła przez nieszczelne okna, czy źle ocieplone ściany to nie tylko niższa temperatura w mieszkaniu. To także realna strata pieniędzy na energię cieplną, która bezpowrotnie ucieka z nieszczelnych budynków i powoduje niepotrzebną emisję zanieczyszczeń do środowiska.



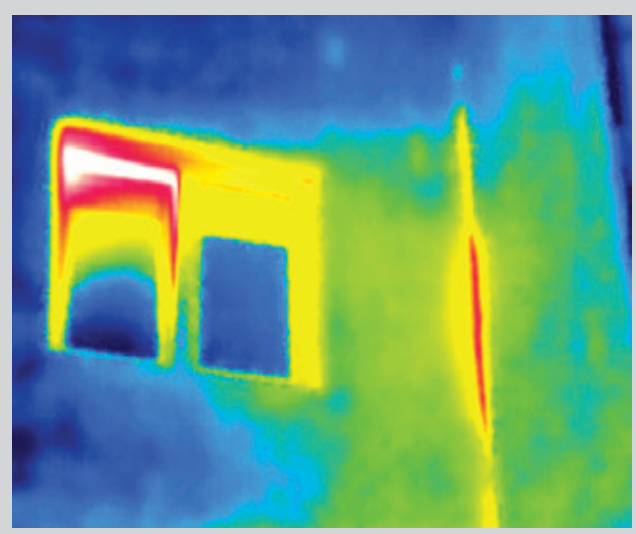

ZGŁOSZENIA O PRZEPROWADZENIE BADANIA TERMOWIZYJNEGO, można składać osobiście w siedzibie OZC S.A., za pośrednictwem poczty elektronicznej: bok.adamkiewicz@ozcsa.pl lub telefonicznie: 62 735 86 00 wew. 609, kom. 661 109 202

PARK PRZYGÓD PRACA PARK PRZYGÓD

PARK PRZYGÓD Piaski Szczygliczka w Ostrowie Wielkopolskim
poszukuje pracowników na stanowiska:

POMOC KUCHENNA
WYMAGANIA:
- dyspozycyjność
- komunikatywność
- umiejętności pracy w zespole

ANIMATOR
WYMAGANIA:
- dyspozycyjność
- komunikatywność
- umiejętności pracy z dziećmi

OBSŁUGA BARU
WYMAGANIA:
- dyspozycyjność
- komunikatywność
- umiejętności pracy w zespole

Mile widziane doświadczenie oraz ważna książeczka sanitarno-epidemiologiczna

CO OFERUJEMY?
» ciekawą pracę w młodym zespole
» zdobycie doświadczenia
» czas pracy z uwzględnieniem możliwości i preferencji
» uczciwe i czytelne zasady zatrudnienia

Restauracja Plażowa
TAWERNA NA PIASKACH

Zainteresowane osoby prosimy o przesłanie CV na adres e-mail: marketing@mzz.com.pl lub dostarczenie osobiście do Sekretariatu (1 piętro) przy ul. Paderewskiego 2-6 w Ostrowie Wielkopolskim. Szczegółowe informacje można uzyskać pod nr telefonu: 691 172 226 lub 669 192 111

SMACZNIE I PRZYTULNIE

Spacer na Piaskach, a obiad w „Plażowej”



Restauracja „Plażowa” zaprasza na smaczne dania kuchni polskiej.

W każdy zimowy weekend zapraszamy do Restauracji „Plażowa” na smaczne dania kuchni polskiej, pyszne desery oraz wyśmienitą kawę! Restauracja otwarta jest w każdy weekend - w sobotę od godz. 13:00, a w niedzielę od godz. 11:00.

W Restauracji „Plażowa” organizujemy imprezy okolicznościowe m.in. komunie, chrzciny, urodziny, spotkania integracyjne, stypy, wesela. Oferujemy także usługi cateringowe dla klientów indywidualnych oraz firm.

Uwaga! Ostatnie wolne terminy na komunie w 2019 roku:

- **11.05. (sobota)**
- **12.05. (niedziela)**
- **19.05. (niedziela)**
- **25.05. (sobota)**
- **26.05. (niedziela)**

Szczegóły pod nr tel.:
691 172 226
Zapraszamy!

SPÓŁKA POSIADA DO ZAGOSPODAROWANIA WOLNE POWIERZCHNIE HANDLOWE

Otwórz swój biznes na targowisku

Okres zimowy, a zwłaszcza miesiące styczeń i luty, nie są czasem sprzyjającym do prowadzenia handlu na powietrzu. Niebawem ruszy jednak sezon wiosenno-letni.

targowiska miejskie

Targowiska Miejskie S.A.
ul. Targowa 1, Ostrów WLKP.
tel. 62 735 33 71
www.tmostrow.pl
kontakt@tmostrow.pl

Na targowiskach w tym okresie handel odbywa się głównie w pomieszczeniach zamkniętych, tj. w kioskach handlowych, lokalach, czy pawilonach. Lecz wkrótce, z początkiem marca rozpoczyna się w pełni sezon wiosenno-letni. Handel znacznie się ożywiać, place targowe zaczynają tętnić życiem. Klienci chętniej przychodzić będą na zakupy, bowiem na straganach pojawią się pierwsze nowalijki, rośliny ogrodowe itp.

- *Warto wybrać się na zakupy na targowisko przy ul. Witosa* – mówi **Ewa Psztyr**, prezes spółki Targowiska Miejskie S.A. w Ostrowie Wielkopolskim. – *W centrum miasta trudno o wolne miejsce parkingowe, a przy naszym targowisko miejsc do pozostawienia samochodu nie brakuje. Nie zapomnieliśmy również o najmłodszych. Do ich dyspozycji na tym targowisku jest plac zabaw „Bajkowy lasek”.*

Spółka Targowiska Miejskie obecnie jeszcze dysponuje w swoich zasobach wolnymi powierzchniami handlowymi oferując wolne lokale w budynku przy ul. Targowej 1, jak również posiada kilka wolnych kiosków handlowych o powierzchni od ok. 8 m² do 12 m² oraz jeden kiosk typu ALSA o powierzchni 18 m² w korzystnej lokalizacji, w samym centrum targowiska przy ul. Głogowskiej.

- *Posiadamy również wolne pawilony handlowe na terenie targowiska przy ul. Witosa* – dodaje prezes. - *Ceny dzierżaw tych lokali są bardzo atrakcyjne, a ich powierzchnie handlowe są do zadysponowania w dwóch przedziałach o powierzchni 12 m² i 24 m², wyposażone w pełną infrastrukturę, w dobrym standardzie, z pobliskimi miejscami parkingowymi.*



Targowisko miejskie to szansa na własną działalność gospodarczą.

Początek sezonu jest dobrym momentem na rozpoczęcie działalności handlowej na targowiskach. Zapraszamy do składania ofert, bowiem teraz są najatrakcyjniejsze warunki i przyjazne ceny. Kontakt telefoniczny: 62 735 33 71 lub e-mailowy: targowiska@wp.pl.

TELEFONY ALARMOWE

POGOTOWIE RATUNKOWE
tel. 999

MIEJSKIE CENTRUM ZARZĄDZANIA KRYZYSOWEGO
tel. 62 738 89 40, 62 738 89 46

POLICJA
tel. 997
Komenda Powiatowa Policji
sekretariat: tel. 62 737 72 10,
centrala: 62 737 72 00

STRAŻ MIEJSKA
ul. Kościuszki 12a
sekretariat tel. 62 738 89 43
dyżurny: tel. 62 738 89 40

STRAŻ POŻARNA
tel. 998
Komenda Powiatowa
Państwowej Straży Pożarnej
tel. 62 332 42 90

POGOTOWIE ENERGETYCZNE
tel. 991

POGOTOWIE GAZOWE
tel. 992
Zakład Gazowniczy
tel. 62 737 99 80

POGOTOWIE WODNO-KANALIZACYJNE
tel. 994
tel. 62 738 77 12

POGOTOWIE CIEPŁOWNICZE
tel. 993
tel. 62 735 86 30

POWIATOWY RZECZNIK KONSUMENTÓW
tel. 62 737 84 29

URZĄD SKARBOWY
tel. 62 59 55 100

URZĄD MIEJSKI
tel. 62 58 22 400
tel. 62 591 78 88

OSTRÓW informator miejski

Adres redakcji
ul. Wrocławska 93F
63-400 Ostrów Wielkopolski
tel. 724 717 771 | e-mail: redakcja@opp-ostrow.pl
www.opp-ostrow.pl/wydawnictwo

Redaktor naczelny: Anna Kłopocka
Wydawca: Ostrowski Park Przemysłowy Sp. z o.o.
Druk: POLSKA PRESS Sp. z o.o.
Drukarnia Poznań, ul. Malwowa158
Nakład: 30 000

Redakcja nie odpowiada za treść reklam, tekstów promocyjnych oraz listów.

NOWELIZACJA USTAWY (darmowe porady prawne)

Od 1 stycznia 2019 roku obowiązują nowe zasady prowadzenia bezpłatnej pomocy prawnej.

1. Każda niezamożna osoba będzie mogła skorzystać z darmowej porady adwokata, czy radcy prawnego.
2. Nieodpłatna pomoc prawna przysługiwać będzie każdej osobie, która nie jest w stanie ponieść kosztów odpłatnej pomocy prawnej. Klient będzie składał prawnikowi dyżurującemu w punkcie oświadczenie.
3. Skorzystać z porady mogą również osoby w trudnej sytuacji życiowej, osobom nieporadnym oraz niepotrafiącym poradzić sobie z rozwiązaniem problemów życiowych.
4. Po wejściu w życie nowych przepisów wystarczy, że osoba, która chce skorzystać z usług, złoży proste oświadczenie, że nie stać jej na poradę.
5. Na życzenie klienta prawnik sporządzi także projekt pisma o zwolnienie z kosztów sądowych, o ustanowienie pełnomocnika w sprawach cywilnych.
6. Nieodpłatna pomoc prawna nie obejmuje spraw, które są związane z działalnością gospodarczą (z wyjątkiem przygotowania do rozpoczęcia owej działalności).
7. Możliwość umawiania wizyty na telefon.
8. Możliwość skorzystania z mediacji (zgoda małżonków, czy sprawy rodzinne mające na celu dobro dziecka).
9. Włączenie do systemu bezpłatnej porady prawnej poradnictwa obywatelskiego.

BEZPŁATNE PORADY PRAWNE

Zgodnie z Art. 8 pkt. 5 ustawy z dnia 5 sierpnia 2018 r. o nieodpłatnej pomocy prawnej, nieodpłatnym poradnictwie obywatelskim oraz edukacji prawnej (Dz. U. z 2017 r. poz. 2030, z 2018 r. poz. 1467) **w celu skorzystania z pomocy prawnej należy umówić się na wizytę pod numerem telefonu: 539 526 070.**

Zapisy będą odbywały się w dniach:
wtorek (godz. 12.00-14.00), czwartek (godz. 12.00-14.00)

Lokalizacja	Godziny dyżurów	Udzielający porad	Rodzaj porad
Ostrów Wielkopolski Aleja Słowackiego 1C (Powiatowe Centrum Pomocy Rodzinie) - tel. 062 735 51 52	Poniedziałek - piątek 12:00 – 16:00	Radca prawny	Porady prawne
Punkty obsługiwane przez organizację pozarządową			
Ostrów Wielkopolski ul. Asnyka 8 (Biuro Obsługi Klienta WODKAN S.A.) - tel. 607 516 232	Poniedziałek 9:00 – 13:00 Wtorek - Piątek 12:00 – 16:00	Radca prawny	Porady prawne / poradnictwo obywatelskie

Gdzie znajdziesz informator?

„Ostrów Informator Miejski" dostarczany jest do domów i mieszkań, ale można go także odebrać w różnych punktach na terenie miasta m.in.:

- Referat Obsługi Mieszkańców Urzędu Miejskiego (parter), al. Powstańców Wielkopolskich 18,
- COK WODKAN, ul. Partyzancka 27,
- COK WODKAN, ul. Asnyka 8,
- Galeria Ostrovia, ul. Kaliska 120,
- MEDIATEKA ul. Kolejowa 24b,
- Ostrowski Park Przemysłowy, ul. Wrocławska 93F,
- Ostrowskie Centrum Kultury, ul. Wolności 2,
- Lodowisko miejskie Al. Solidarności/Kozi Borek.



1400 darmowych miejsc parkingowych

GALERIA OSTROVIA

... i zakupy stały się pasją

godziny otwarcia
poniedziałek - sobota 9:00 - 21:00
niedziela 10:00 - 20:00

OBI
Pn-Pt.: 7:00 - 21:00
Sob: 8:00 - 21:00
Nd: 9:00 - 20:00

Ostrów Informator Miejski dostępny jest także w Galerii Ostrovia

TESCO extra
Pn - Nd: 6:00 – 22:00

ZAADOPTUJ ZWIERZAKA



Płeć: suczka
Miejsce: -
Data przyjęcia: styczeń 2019 r.
Wiek: około 6 lat
Rozmiar: duży

Suczka w typie owczarka niemieckiego. Jest psem łagodnym i spokojnym. W kojcu mieszka z innym psem i nie ma między nimi spięć. Potrafi chodzić na smyczy. **Nr tel. 725 705 107.**

KOSZYKÓWKA · MATEUSZ KOSTRZEWSKI MVP

Stal z Pucharem Polski!

Koszykarze Arged BM Slam Stal Ostrów nie byli faworytami turnieju finałowego Pucharu Polski. W Warszawie wygrali trzy mecze i po raz pierwszy w historii zdobyli Puchar Polski.

Los sprawił, że pierwszym rywalem ostrowian w turnieju pucharowym był zespół Stelmetu Zielona Góra. To przeciwnik z najwyższej półki, a do tego lider ekstraklasy. Ale gracze BM Slam wyszli na boisko mając w głowach tylko jeden cel, pokonać rywala. I cel swój zrealizowali, chociaż nie było łatwo. Praktycznie przez całe spotkanie podopieczni **Wojciecha Kamińskiego** gonili rywali, ale końcówka należała już do koszykarzy z Ostrowa. W 37 minucie **Michał Chyliński** trafił dwa rzuty wolne i wyprowadził swój zespół na prowadzenie 61:60. Chwilę później trafili za trzy **Mike Scott** oraz **Ivan Maraś** i na minutę przed końcową syreną Stal prowadziła 67:62, by ostatecznie zwyciężyć 71:64. Drugim rywalem była Polpharma Starogard Gdański. Ten pojedynek był wyrównany przez 20 minut. Później do głosu doszli ostrowianie, którzy w 22 minucie wygrywali 46:40 i prowadzenia nie pozwolili już sobie odebrać. Wygrali 76:66.

W wielkim finale wicemistrzom Polski przyszło walczyć z Arką Gdynia. To zespół mający w tym sezonie bardzo wysokie ambicje, sięgające mistrzostwa kraju. Pojedynek był zacięty, a wynik otwarty praktycznie do ostatnich sekund. Jednak to ostrowianie po końcowym gwizdku mogli rozpocząć tanieć radości, gdyż pokonali Arkę 77:74.



Fot.@Rafał-Jakubowicz-Fotografia

Koszykarze w finale pokonali Arkę Gdynia i wywalczyli Puchar Polski.

Po tym zwycięstwie radości nie krył cały sztab szkoleniowy oraz koszykarze. Trener Wojciech Kamiński na pomeczową konferencję prasową zabrał cały swój zespół.

- W najważniejszych momentach meczu dobrze broniliśmy i ta obrona nakręcała nas w ataku – stwierdził na konferencji szkoleniowiec BM Slam Stal.

Natomiast kapitan Stali Michał Chyliński podkreślał, że zdobycie Pucharu Polski to ogromny sukces ostrowskiego klubu.

- Włożyliśmy całe serce w ten turniej i zostaliśmy nagrodzeni – mówił w stolicy Michał Chyliński. – *Bardzo się z tego cieszymy*.

To kolejny wielki sukces BM Slam Stal. Przypomnijmy, że w 2017 roku koszykarze wywalczyli brązowe medale Mistrzostw Polski, rok później zdobyli już srebrne, a w tym roku Puchar Polski. A trzeba do tego dodać, iż **Mateusz Kostrzewski** został MVP turnieju pucharowego, a Michał Chyliński wygrał konkurs rzutów za trzy punkty.

- To świetne uczucie, gdy dowiadujesz się, że zostałeś MVP Pucharu Polski - mówił po finałowym meczu Mateusz Kostrzewski. *- Ale nie byłoby tej nagrody, gdyby nie moi koledzy. Cały zespół na nią zapracował. W naszej drużynie była ogromna determinacja, nikt nawet nie pomyślał, że może być zmęczony. Bardzo chcieliśmy wygrać i było to chyba widać na parkiecie.*

ŻUZEL · LIGOWA INAUGURACJA Z ORŁEM ŁÓDŹ

Super Mecz w Ostrowie

W Ostrowie już w marcu rozegrany zostanie Super Mecz, a w maju Mistrzostwa Polski Par Klubowych. Obie imprezy zostaną zorganizowane przez ostrowski klub we współpracy z firmą Speedway Events.

Kibice żużla w Ostrowie zacierają ręce z radości, gdyż już w marcu będą mogli obejrzeć w akcji swoich ulubieńców. 23 marca klub wspólnie z firmą Speedway Events zorganizuje na ostrowskim torze Super Mecz. Beniaminek Nice 1. LŻ – Agred Malesa TŻ Ostrovia Ostrów Wielkopolski - pojedzie z Drużynowym Mistrzem Polski - Fogo Unią Leszno. Te zawody będą połączone z Memoriałem Rifa Saitgariejewa.

Kolejna duża impreza w Ostrowie odbędzie się 11 maja. Będzie to finał Mistrzostw Polski Par Klubowych. W zawodach tych będą rywalizować najlepsze duety drużyn PGE Ekstraligi, zwycięzca finału Mistrzostw Par Klubowych Nice 1 PLŻ oraz gospodarze – jako uczestnicy i współorganizatorzy.



Fot.www.tzostrovia.pl

W Ostrowie sezon żużlowy rozpocznie się już 23 marca od Super Meczu.

– *Cieszymy się, że finał Mistrzostw Polski Par Klubowych kolejny raz odbędzie się na naszym torze. Jesteśmy bardzo zadowoleni z rozwoju, coraz większej rangi i coraz większego prestiżu tych zawodów.* - mówi **Radosław Strzelczyk**, prezes Arged Malesa TŻ Ostrovia Ostrów Wielkopolski.

Żużlowcy Ostrovii w ostatni weekend marca zainaugurują ligowe rozgrywki. Przeciwnikiem podopiecznych **Mariusza Staszewskiego** będzie Orzeł Łódź, a mecz odbędzie się 30 lub 31 marca na stadionie w Łodzi. Nim jednak żużlowcy rozpoczną walkę o punkty, rozegrają kilka spotkań kontrolnych. Wiadomo już, że ostrowianie mają zaplanowane mecze z Gett Well Toruń i Betard Spartą Wrocław. Treningi punktowane z Gett Well Toruń odbędą się 16 i 17 marca. Natomiast treningi z Betard Spartą Wrocław zaplanowano na 20 i 21 marca.

LA · BENEDYKCIŃSKA Z POWOŁANIEM DO KADRY

W blasku złota

Dwa złote medale wywalczyli reprezentanci KS Stal LA Ostrów na Halowych Mistrzostwach Polski Juniorów, które odbyły się w Toruniu.

Natalia Benedykcińska zdobyła złoty medal w skoku w dal wynikiem 6.10 m. Rekordowy skok, podopieczna trenera **Marka Walczaka** oddała w ostatniej kolejce przesuwając się z trzeciej na pierwszą pozycję.

- Ten znakomity skok, który dał Natalii Benedykcińskiej pierwsze miejsce został zauważony przez trenera kadry narodowej i nasza zawodniczka otrzymała od razu powołanie do reprezentacji Polski – mówi Marek Walczak, trener zawodniczki.

Drugi złoty krążek dla Stali wywalczył **Patryk Wykrota** w biegu na 200 metrów. Ostrowianin doskonale wywiązał się z roli faworyta i zwyciężając w biegu finałowym ustanowił kolejny rekord Ostrowa na 200 metrów w kategorii U20 – 21,38 s. Warto dodać, że jest to obecnie drugi wynik w Europie wśród juniorów oraz dziewiąty na świecie. Lepszym rezultatem może pochwalić się Niemiec oraz siedmiu biegaczy amerykańskich.

Świetnie na mistrzostwach spisał się również **Kacper Adamczak**, który jak profesor, rozegrał bieg na 2000 m. Niemal cały dystans biegł w końcu stawki, lecz równym tempem zaplanowanym przez trenerkę **Kamilę Grzegorowską**. Na ostatnich 400 m przyspieszył i wyprzedzał rywali zajmując ostatecznie czwarte miejsce ze świetną życiówką 5.48,94 s.

Stal LA Ostrów zajęła w klasyfikacji medalowej mistrzostw 7. miejsce spośród 661 uczestniczących w nich klubów.



Wykaz Organizacji Pożytku Publicznego uprawnionych do 1 % podatku dochodowego od osób fizycznych w roku 2019

Nazwa	KRS
KLUB PIŁKARSKI CENTRA 1946 OSTRÓW WIELKOPOLSKI	0000003905
STOWARZYSZENIE ,,OSTROWIANIE DZIECIOM SPECJALNEJ TROSKI"	0000006873
OSTROWSKIE STOWARZYSZENIE OSÓB CHORYCH NA STWARDNIENIE ROZSIANE	0000009969
STOWARZYSZENIE ,,PROMOCJA ROZWOJU DZIECKA I RODZINY" IM. BŁ. EDMUNDA BOJANOWSKIEGO W OSTROWIE WIELKOPOLSKIM	0000026694
OSTROWSKI KLUB ,,AMAZONKI" W OSTROWIE WIELKOPOLSKIM	0000027496
TOWARZYSTWO PRZYJACIÓŁ CHORYCH ,,HOSPICJUM ŚW.JÓZEFA"	0000033720
OSTROWSKIE STOWARZYSZENIE MIŁOŚNIKÓW ZWIERZĄT	0000059956
STOWARZYSZENIE KULTURALNO-EDUKACYJNE OSTRÓW WIELKOPOLSKI ZACHODNI	0000141649
STOWARZYSZENIE ŚPIEWACZE ,,LIRA" NIEWIDOMYCH, SŁABOWIDZĄCYCH I INNYCH NIEPEŁNOSPRAWNYCH	0000146614
STOWARZYSZENIE KONFERENCJI ŚW. WINCENTEGO A'PAULO JEDNOSTKA TERENOWA W OSTROWIE WIELKOPOLSKIM IM. SŁUGI BOŻEGO KAZIMIERZA ROLEWSKIEGO	0000187165
FUNDACJA ,,NADZIEJA" OSÓB POSZKODOWANYCH W WYPADKACH DROGOWYCH	0000198280
STOWARZYSZENIE ,,CHÓR NAUCZYCIELSKI IM. STANISŁAWA WIECHOWICZA" W OSTROWIE WIELKOPOLSKIM	0000233574
STOWARZYSZENIE NOWY OSTRÓW	0000270213
STOWARZYSZENIE KULTURALNE "GWIAZDA" W OSTROWIE WIELKOPOLSKIM	0000273681
UNIWERSYTET TRZECIEGO WIEKU W OSTROWIE WIELKOPOLSKIM	0000282314
OSTROWSKIE TOWARZYSTWO BADMINTONA - LOTKA	0000328182
TOWARZYSTWO PIŁKARSKIE ,,OSTROVIA 1909"	0000332739
FUNDACJA ,,W JEDNOŚCI SIŁA"	0000400154
STOWARZYSZENIE „LUDZIE DLA LUDZI”	0000424017
FUNDACJA ZAP - ZDROWIE I PRACA	0000489546

Organizacje ogólnopolskie, których środki przekazywane są również na działalność w Ostrowie Wielkopolskim

Nazwa	KRS
ZWIĄZEK HARCERSTWA POLSKIEGO - CHORĄGIEW WIELKOPOLSKA – podaj cel szczegółowy: Hufiec ZHP Ostrów Wielkopolski	0000266321
FUNDACJA PIOTRA REISSA – środki dzielone są n a wszystkie Akademie Piłkarskie Piotra Reissa, w tym na działającą w Ostrowie Wielkopolskim	0000376691
ZWIĄZEK OCHOTNICZYCH STRAŻY POŻARNYCH RZECZYPOSPOLITEJ POLSKIEJ, cel szczegółowy: Ochotnicza Straż Pożarna w Ostrowie Wielkopolskim	0000116212
POLSKI CZERWONY KRZYŻ, Oddział Ostrów Wielkopolski	0000225587
TOWARZYSTWO PRZYJACIÓŁ DZIECI WIELKOPOLSKI ODDZIAŁ REGIONALNY	0000322302
TOWARZYSTWO OPIEKI NAD ZWIERZĘTAMI W POLSCE - Oddział w Ostrowie Wielkopolskim	0000154454
POLSKI ZWIĄZEK KRÓTKOFALOWCÓW - Ostrowski Klub Krótkofalowców SP3POW (cel szczegółowy: OT 27 klub SP3POW - Short Wave Club Station (cel szczegółowy: OT 27 klub SP3PFQ)	0000088401
AVALON - BEZPOŚREDNIA POMOC NIEPEŁNOSPRAWNYM, cel szczegółowy: Peśla, 7479	0000270809